

Allegati alla scheda B

B 33

Attestazione di non necessità della V.Inc.A.

**MODULO DI IDENTIFICAZIONE DEL P/P/P/I/A RISPETTO AL
CAMPO DI APPLICAZIONE DELLA DISCIPLINA IN MATERIA DI VINCA**

<i>Alla</i>	PROVINCIA di VICENZA Settore Ambiente Contrà Gazzolle, 1 - 36100 VICENZA PEC: provincia.vicenza@cert.ip-veneto.net
DENOMINAZIONE DEL P/P/P/I/A	
<i>Riesame dell’A.I.A. dello stabilimento produttivo di Fonderie Soliman S.p.A. in Comune di Malo</i>	
REQUISITI	
1. Il P/P/P/I/A non è in contrasto con i divieti e gli obblighi fissati con la disciplina statale e regionale in materia di misure di conservazione ovvero con gli eventuali Piani di Gestione di cui agli articoli 4 e 6 del D.P.R. n. 357/1997 e ss.mm.ii. per le Zone Speciali di Conservazione (ZSC) e le Zone di Protezione Speciale (ZPS). 2. Il P/P/P/I/A non è in contrasto con i regimi di tutela delle specie animali e vegetali, di cui agli articoli 12 e 13 della Direttiva 92/43/CEE “Habitat” e all’articolo 4 della Direttiva 2009/147/CE “Uccelli”, nelle loro aree di ripartizione naturale.	
PROPONENTE	
Il sottoscritto LUCA SOLIMAN nato a THIENE il 12/06/1967 residente in Comune di ISOLA VICENTINA (VI) in Via VALLUGANA, N. 44/A Telefono 0445 602135 E-mail fonderiesoliman@solimangroup.com in qualità di LEGALE RAPPRESENTANTE della ditta FONDERIE SOLIMAN S.P.A. P. IVA / C.F. 01275130241 con sede in Comune di MALO (VI) in Via LEONARDO DA VINCI, N. 44 Telefono 0445 602135 E-mail fonderiesoliman@solimangroup.com PEC fonderiesoliman@legalmail.it	

CONSAPEVOLE DELLE SANZIONI PENALI, NEL CASO DI DICHIARAZIONI NON VERITIERE, DI FORMAZIONE O USO DI ATTI FALSI, RICHIAMATE DALL’ART. 76 DEL D.P.R. 445 DEL 28 DICEMBRE 2000

DICHIARA

CONDIZIONI RICONOSCIUTE <i>[Selezionare la/e casella/e pertinente/i]</i>
<input checked="" type="checkbox"/> Il P/P/P/I/A è localizzato all’esterno dei siti della rete Natura 2000 e gli effetti che ne derivano, singolarmente o congiuntamente, non coinvolgono tali siti direttamente o indirettamente. <input type="checkbox"/> Il P/P/P/I/A ricade all’interno di superfici impermeabilizzate degli ambiti di urbanizzazione consolidata di cui all’art. 2 della legge regionale 06 giugno 2017, n. 14, individuati nei PAT/PI già oggetto di Valutazione Ambientale Strategica.

INQUADRAMENTO ORTOFOTOGRAFICO

Estratto ortofotografico del portale EEA Natura 2000 Viewer riportante i siti della rete Natura 2000 più prossimi all'insediamento di Fonderie Soliman S.p.A.

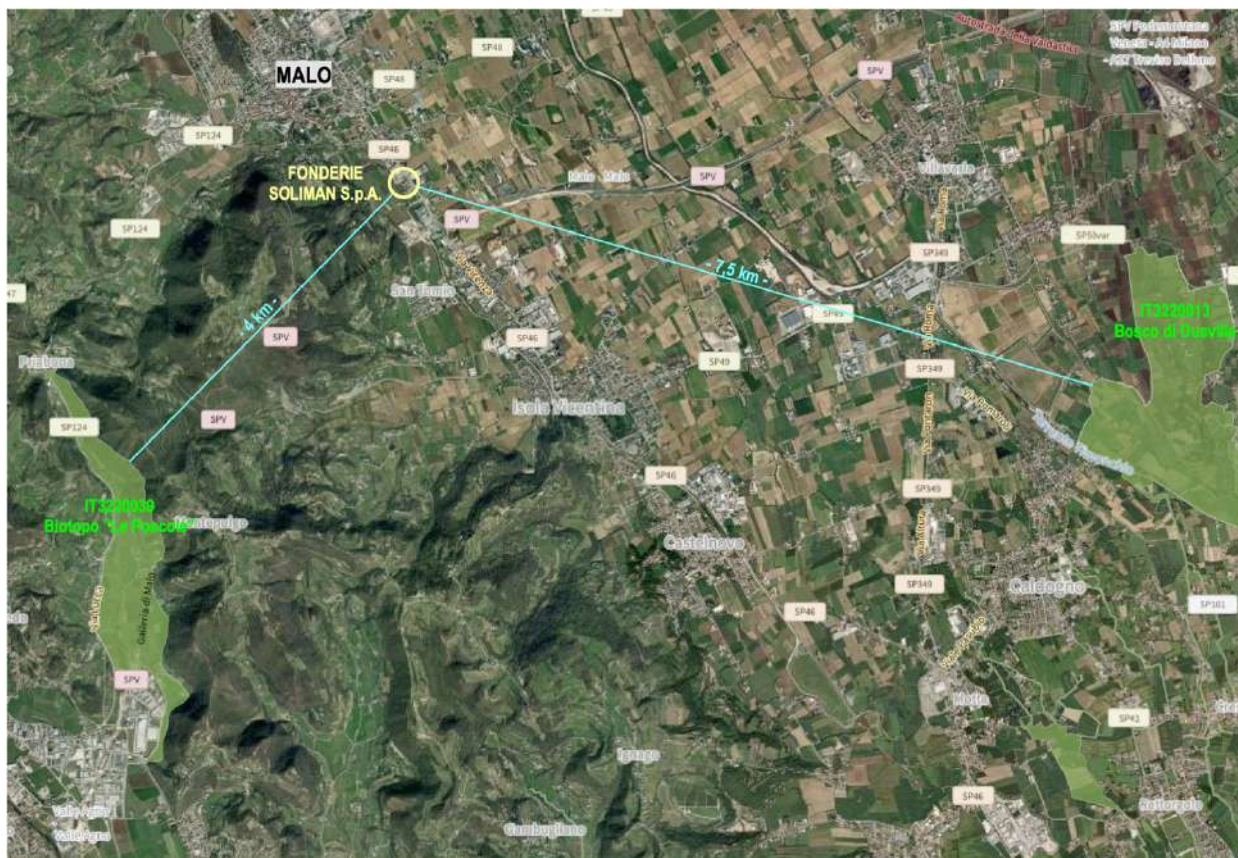

DESCRIZIONE DEL P/P/P/A

La presente dichiarazione di non necessità della Valutazione di Incidenza Ambientale attiene l'istruttoria per il riesame dell'Autorizzazione Integrata Ambientale di Fonderie Soliman S.p.A..

CONTESTO TERRITORIALE

Lo stabilimento produttivo di Fonderie Soliman S.p.A. in Via Leonardo da Vinci n. 44 in Comune di Malo, consolidato da svariati decenni, si colloca a circa 4 km a nord-est del SIC "Biotopo Le Poscole" (IT3220039) e circa 7,5 km ad ovest della ZSC "Bosco di Dueville" (IT3220013), che risultano essere i siti appartenenti alla rete Natura 2000 più prossimi.

VALUTAZIONE DELLA SIGNIFICATIVITÀ DEGLI EFFETTI

Lo stabilimento produttivo di Fonderie Soliman S.p.A. risulta situato in area un'area antropizzata a destinazione produttiva, nella quale non sono presenti biotipi pregiati o di particolare interesse naturalistico e non sono nemmeno presenti specie protette da leggi nazionali, regionali e/o da convenzioni internazionali.

Risultano adottate tutte le opportune misure per ridurre l'incidenza dell'attività produttiva nei confronti dell'ambiente circostante e in particolare:

- tutte le sezioni impiantistiche in cui possono originarsi emissioni aeriformi sono presidiate da dispositivi di aspirazione localizzati afferenti impianti di depolverazione ad elevata efficienza (filtri a maniche);*
- lo storico dei rapporti di analisi relativi agli autocontrolli analitici delle emissioni aeriformi dello stabilimento conferma l'ampio rispetto dei limiti prescritti;*
- l'unico scarico produttivo dello stabilimento è costituito dalle acque di spurgo delle torri evaporative dei circuiti di raffreddamento che, essendo praticamente incontaminate, vengono recapitate in corso d'acqua superficiale (Torrente Livergon);*
- le aree impermeabilizzate esterne potenzialmente interessate da dilavamento meteorico di sostanze inquinanti sono presidiate da un sistema di raccolta e trattamento di una considerevole aliquota di prima pioggia che viene recapitata in pubblica fognatura e soltanto la restante aliquota di acque meteoriche (ampiamente di seconda pioggia e da ritenersi incontaminate) viene recapitata in corso d'acqua superficiale (Torrente Livergon);*
- lo storico dei rapporti di analisi relativi agli autocontrolli analitici sugli scarichi idrici dello stabilimento conferma l'ampio rispetto dei limiti tabellari prescritti;*
- il Torrente Livergon (recapito delle acque di spurgo delle torri evaporative dei circuiti di raffreddamento e delle acque meteoriche di seconda pioggia "incontaminate") risulta esterno ai siti della rete Natura 2000 individuati, conseguendone che in ogni caso gli scarichi dello stabilimento non possono comportare alcun effetto nei confronti dell'ambiente idrico dei siti medesimi;*
- in relazione ai livelli di rumore verificati tramite apposita indagine fonometrica e in considerazione della distanza tra lo stabilimento produttivo e i siti della rete Natura 2000 più prossimi, non si può avere alcun effetto significativo del clima acustico all'interno dei siti stessi;*

In ragione della considerevole distanza dei siti della rete Natura 2000 più prossimi, nonché dell'assenza di emissioni significative nei confronti dell'ambiente circostante, per quanto sopra argomentato, come documentato nella presente relazione, si può escludere che l'attività produttiva di Fonderie Soliman S.p.A. possa comportare qualsivoglia effetto nei confronti dei siti della rete Natura 2000.

Malo li 23/03/2026

IL DICHIARANTE

